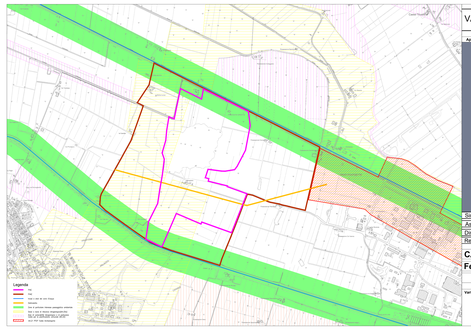

VARIANTE SPECIFICA AL P.A.E. E P.I.A.E 2026

Comune di Ferrara
Comune di Ferrara
Comune di Ferrara

Approvazione delibera del

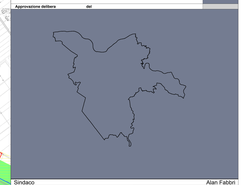

Sindaco	Alan Fabbri
Assessore all'urbanistica ed edilizia	Stefano Vitta Finzi Zelman
Dirigente Settore Governo del territorio e Sviluppo economico	Fabrizio Magnani
Responsabile U.O. Pianificazione generale e paesaggistica	Cristiano Rinaldo

CARTA DEI VINCOLI del polo estrattivo Ferrara (Casaglia) - polo n.9 del P.I.A.E.

Tav. 2

scala 1:10000

assunzione adozione approvazione

Variante al piano delle attività estrattive (P.A.E. - P.I.A.E.)